



INFORMATIONS PRATIQUES

Les fermes pédagogiques sont des exploitations en activité présentant une diversité de productions animales et végétales, illustrant le monde du vivant. Elles adhèrent à un cahier des charges national garantissant une qualité d'accueil, des agriculteurs formés, des équipements adaptés, des visites et des ateliers en lien avec les programmes scolaires et l'âge des élèves.

Les fermes pédagogiques ont reçu un agrément de la Direction des Services Départementaux de l'Éducation Nationale et de la Chambre d'agriculture de Meurthe-et-Moselle, selon la convention signée en juin 2005 et mise à jour en juin 2023 entre les 2 institutions.

PUBLIC

Écoles maternelles, élémentaires, collèges, lycées, groupes d'enfants dans le cadre de loisirs ou enfants en situation de handicap sont accueillis sur les fermes.

RÉSERVATION

Elle se fait directement auprès du responsable de la ferme.

PRÉPARATION DE LA VISITE

De la documentation pédagogique est mise à disposition des écoles en vue de bien préparer la visite à la ferme.

Grâce à 3 sites de référence :

<https://pedago.produits-laitiers.com> • <https://www.lecoledescereales.fr/> • <http://www.monassiette-maplanete.fr>

ACCUEIL

La plupart accueille toute l'année, dès l'automne.

En hiver, les animaux sont présents dans les bâtiments. Période propice à l'observation, à la comparaison, à la manipulation.

L'accueil se fait à la journée ou demi-journée. Pour les cycles 1, il est proposé un accueil sur la matinée avec possibilité de prolonger avec un pique nique pris sur place.

TARIFS

Selon les prestations, avec ou sans collation et selon le nombre d'élèves.

À la demi journée : de 7€ à 10€/enfant en forfait selon le nombre d'élèves.

À la journée : de 12€ à 15€/enfant - Tarif différent si pratique de l'équitation.

Dominique GRIFFATON

CHAMBRE D'AGRICULTURE 54

5 rue de la vologne

54520 LAXOU

Tel : 03 83 93 34 96 / 06 41 12 15 45

Mail : dominique.griffaton@meurthe-et-moselle.chambagri.fr

Didier LAURENCY

DSDEN54

9 rue des Brice - Rond Point Marguerite CS30013

54035 NANCY Cédex

Tél : 03 83 93 57 02

Mail : didier.laurency@ac-nancy-metz.fr



*Les fermes pédagogiques
de Meurthe-et-Moselle*

**Pour explorer la nature
et comprendre le vivant,
vous êtes les bienvenus !**

bienvenue-a-la-ferme.com/grandest



**CHAMBRE
D'AGRICULTURE
MEURTHE-ET-MOSELLE**

1 FERME REVEMONT
 Marie-Christine et Maxime REVEMONT
 Route de Chenières 54920 Villers la Montagne
 Port. : 06 99 66 15 63
 fermerevemont@gmail.com
 CYCLES 1/2/3 - Collèges et lycées
 Cultures de céréales diversifiées, élevage de vaches charolaises et présence d'autres animaux : volailles, lapins, cochons, agneaux et la jument ardennaise «Marquise».
Le + : Recyclage des effluents pour une production d'énergie verte.

2 FERME DU BREUILLOT
 Denis WEY
 54800 Jarny
 Port. : 06 81 18 22 78
 denis.wey@orange.fr
 Facebook : Ferme-pédagogique-du-Breuillot
 CYCLES 1 / 2 / 3 collèges - lycées
 Découverte de la ferme laitière, de la traite à la transformation du lait et les autres animaux de la ferme : lapins, poules, chèvres.
Le + : Ateliers Nature dans le verger. Abri couvert pour pique-niquer.

3 FERME DU VIEUX FEY
 Delphine MAROTTA
 125 rue de la 73ème Division 54470 Fey-en-Haye
 Port : 07 87 46 27 22
 orgaduvieuxfey@free.fr
 www.ferme-equestre-vieux-fey.fr
 CYCLES 1 / 2 / 3
 Élevage de chevaux et production de céréales. Approche du cheval autour d'activités équestres. Reconnaissance et culture des graines.
Le + : Atelier créatif.

4 FERME SAINT AMAND
 Typhaine CHAMPREUX
 Chemin du ruisseau 54380 Saizerais
 Port. : 06 79 63 96 95
 typhaine.champreux@gmail.com
 CYCLES 1 / 2 / 3
 Découverte des animaux de la ferme, - vaches, chevaux, chèvres, cochons laineux, lapins et poules et la grande diversité de céréales et plantes produites sur la ferme.
Le + : Ateliers Fabrication de farine.

5 GAEC DU SILLON
 Adrien POTIER
 14 Rue de France 54570 Lay Saint Rémy
 Port. : 06 51 48 38 54
 potieradrien@laposte.net
 CYCLES 1 / 2 / 3 collèges - lycées
 Découverte de la ferme en agriculture biologique et des pratiques respectueuses de l'agriculture à travers les vaches laitières, les cochons et de nombreuses cultures de céréales.
Le + : Ateliers Fabrication de beurre. Découverte de la fabrication d'huile

6 FERME DES P'TITS LOUPS
 Fabienne RAMBERTI
 Chemin du réservoir 54113 Crezilles
 Port. : 06 07 62 99 92
 fabienne.ramberti@wanadoo.fr
 https://pclesptitsloups.ffe.com
 CYCLES 1 / 2 / 3
 Approche et soin du poney. Parcours à pied et monté. Découverte de l'environnement du cheval et de la ferme : éléments naturels, vivants, paysagers et patrimoniaux. Ateliers créatifs et éveil des sens au coeur de la forêt «La forêt des sens».
Le + : Rallye-découverte adapté à l'âge des enfants.

7 GAEC DE L'ALTIPLANO
 Christelle MATHIEU
 6 rue du Haut de la Maix 54930 Courcelles
 Tel. : 03 83 52 31 44/ Port. : 06 61 02 84 71
 ferme.de.laltiplano@orange.fr
 www.ferme-altiplano.fr
 CYCLES 1 / 2 / 3
 Découverte des alpagas, des vaches laitières et des autres animaux de la ferme : chèvres, moutons, lapins, volailles, pigeons...
Le + : Le travail de la laine, le lait dans tous ses états. Découverte du robot de trait.

8 LE MÉNIL SAINT MICHEL
 Loïc GODEC
 Route nationale 57
 54630 Flavigny-sur-moselle
 Tel. : 03 83 26 73 38
 Port. : 06 82 99 89 20 / 06 32 11 73 49
 contact@le-menil-st-michel.fr
 CYCLES 1 / 2 / 3
 Élevage de chevaux et petits animaux de la ferme, activités équestres.
 Relation entre le poney et l'enfant et multiples activités sensorielles.
Le + : Programme à la carte - choix parmi plusieurs ateliers, spectacle équestre interactif avec quizz et atelier en lien avec le référentiel : sensibilisation au développement durable, au bien-être animal, au vivre ensemble.

9 FERME SAINTE CATHERINE
 Christine REVEILLÉ
 Lieu-dit "Les Rouges Terres" Route de Rosières 54290 Velle sur Moselle
 Port. : 06 88 24 49 64
 christine@ferme-sainte-catherine.fr
 www.ferme-sainte-catherine.fr
 CYCLES 1 / 2 / 3 Collèges Lycées
 Découverte de l'élevage en lorraine et approche des animaux (lapins, âne, poules, moutons, vaches et veaux charolais, cheval), puis présentation du matériel agricole au fil des saisons sur la 1/2 journée. En journée complète : proposition d'ateliers sur l'après midi en petits groupes pilotés par un adulte accompagnant la classe après briefing par nos soins, où l'élève est acteur (ex. fabrication de farine, mesures diverses, cycle de l'eau, météo, découverte des céréales, atelier sensoriel, verger et plate bande pédagogiques, land art nature...).
Le + : Panneaux pédagogiques, salle d'accueil avec bancs et tables, espace vert ombragé.

10 ÉCURIE DU VERMOIS
 Boris BERLOTTI
 819 RD 115 - 54210 BURTHECOURT AUX CHENES
 Tél. : 03 83 23 53 76
 ou Delphine COLIN : 06 81 32 68 45
 borisduvermois@hotmail.fr
 CYCLES 1 / 2
 Découverte de nombreux animaux : chevaux de sport, chevaux Ardennais, poneys, vaches Galloway, moutons du Cameroun, chèvres, alpagas, poules, dindons, lapins et cochons. Visites sensorielles et interactives au cours d'ateliers en petits groupes.
Le + : Balade en calèche pour découvrir le paysage environnant de la ferme, ses cultures, vergers et prairies.

11 FERME ROCK AND COW
 Adélaïde BARDINI
 3 Route d'Arracourt
 54730 ATHIENVILLE
 Port. : 06 65 69 33 83
 rockandcow.54@gmail.com
 Facebook : Elevage Rock and Cow
 Instagram : rockandcow
 CYCLES 1 / 2 / 3
 Découverte de l'élevage laitier avec la traite robotisée et les animaux de la ferme: vaches, veaux, lapins, poules.
 Le circuit du lait avec atelier fabrication de crème et de beurre à l'ancienne. Les graines cultivées sur la ferme feront l'objet d'ateliers variés : parcours pieds-nus, Kim toucher, plantation ... pour mieux les connaître. Pour les plus grands : la biodiversité des prairies.
Le + : Expérience sensorielle adaptée à chaque cycle.

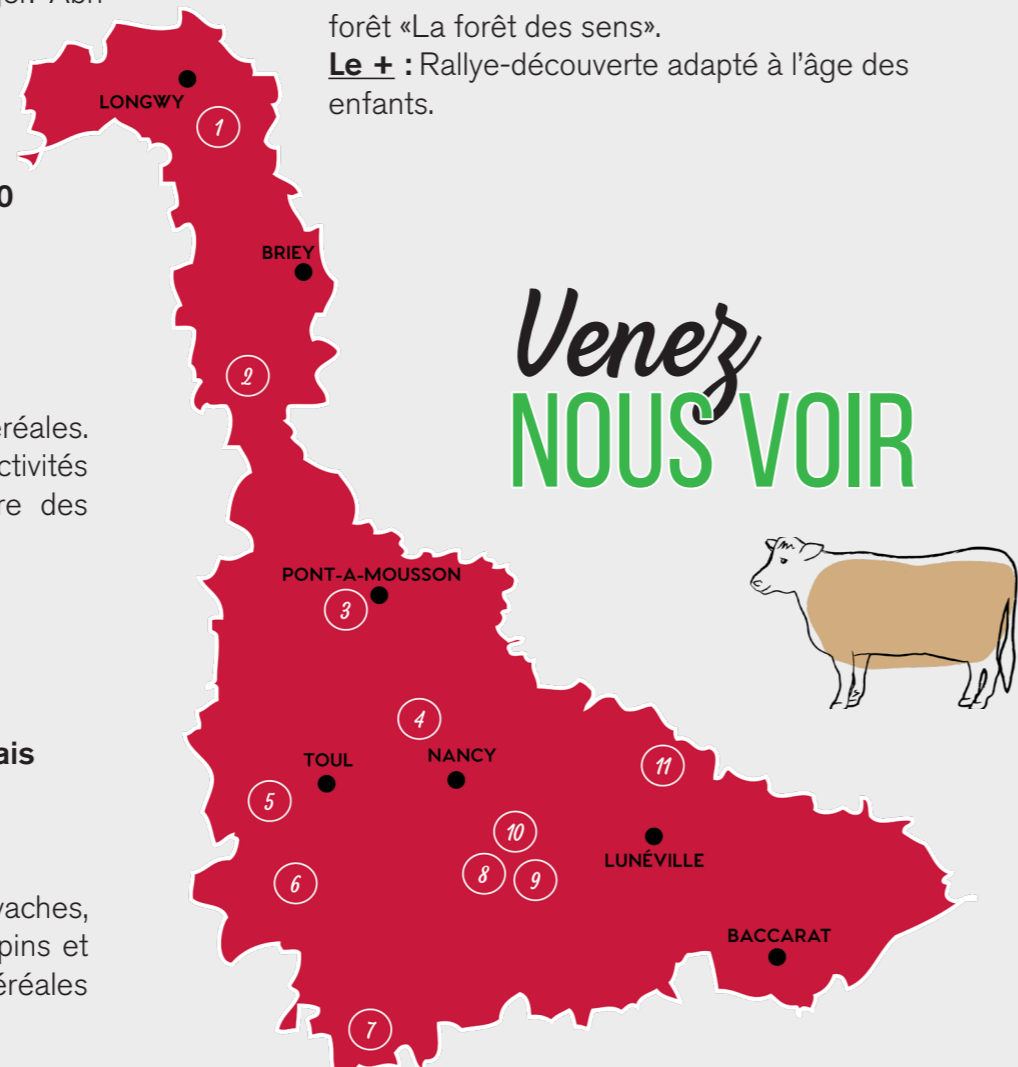

Venez
NOUS VOIR

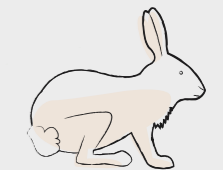
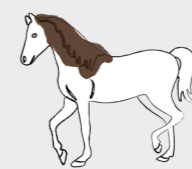
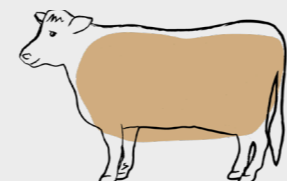

CLIQUEZ, DÉCOUVREZ !
 Le programme détaillé de chaque ferme sur
<http://www1.ac-nancy-metz.fr/fermes54>

